

## Rätsel zum Mehrgenerationenweg



Liebe Besucherinnen und Besucher,

für die Eröffnung des Mehrgenerationenweges haben wir uns etwas Besonderes überlegt. Auf den nächsten beiden Seiten findet ihr zu jeder Station eine Rätsel-Aufgabe. Für die Lösungen benötigt ihr als einziges Hilfsmittel einen Gliedermaßstab. Schreibt die Lösungen in die freien Felder.

Bei erfolgreicher Teilnahme könnt ihr einen Gewinn erhalten! Falls ihr an der Verlosung teilnehmen möchtet, dann tragt bitte hier euren ganzen Namen ein:

.....

Die Verlosung findet im Rahmen der offiziellen **Eröffnung am 24.06.23 um 18 Uhr am Mehrgenerationenhaus** statt.

Bitte gebt hierfür diesen Zettel bis spätestens 23.06.23 am Mehrgenerationenhaus ab.

Viel Freude beim Rätseln wünscht euch,  
der Johannesverein Binsfeld e. V.



**Mehr  
Generationen  
Haus**

*Miteinander – Füreinander*

*1. Station: Hand in Hand am Mehrgenerationenhaus*

Frage: Welche vier Sprachen erkennst du in dem Lied „Hand in Hand“, dass du an dieser Station anhören kannst?

---

*2. Station: Fit und Gesund am Spielplatz*

Frage: Wie viele verschiedene Übungsmöglichkeiten stehen dir mit den Outdoor-Sportgeräten zur Verfügung?

-----

*3. Station: Erster Kuss am unteren Brückbergweg*

Frage: Wie viele Latten hat die rote Bank?

-----

*4. Station: Heimat am Kreuz auf dem Brückberg*

Frage: Wie viele Windräder siehst du, wenn du auf der Liege liegst?

-----

*5. Station: Wasser ist Leben am Wahr*

Frage: Wie lang ist die Regenrinne der Kugelbahn insgesamt?

-----

*6. Station: Gemeinsam statt Einsam am Fahrradweg Richtung Halsheim*

Frage: Wie viele Aufgaben sind für den Balancierbalken online vorgeschlagen?

-----

*7. Station: Dorfjugend am Neuen Weg*

Frage: Welche Orte kannst du von dieser Station aus sehen?

-----

*8. Station: Mensch und Natur an der Quelle*

Frage: Welche vier natürlichen Materialien spürst du, wenn du über den Barfußpfad gehst?

-----

*9. Station: Schöpfung am Beginn des Binsfelder Kreuzwegs*

Frage: Wie viele nummerierte Stationen hat der Binsfelder Kreuzweg?

-----

*10. Station: Frieden am Fahrradweg Richtung Thüngen*

Frage: Zu welcher Baumart gehört der Baum, an dem das dreieckige Vogelhäuschen angebracht ist?

-----

**Viel Spaß beim Entdecken der verschiedenen Stationen!**

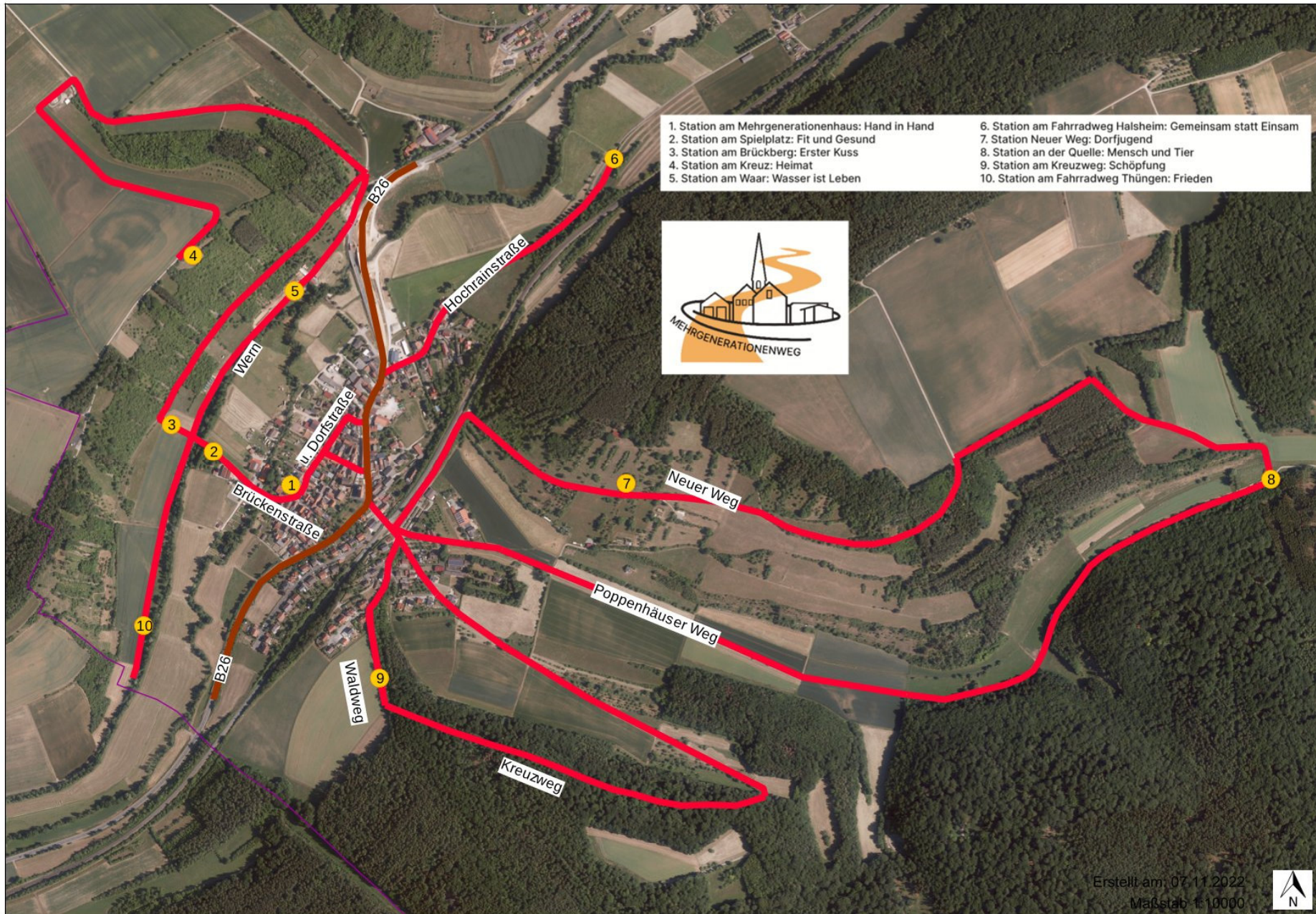

- |  |   |
|--|---|
| 1. Station am Mehrgenerationenhaus: Hand in Hand | 6. Station am Fahrradweg Halsheim: Gemeinsam statt Einsam |
| 2. Station am Spielplatz: Fit und Gesund         | 7. Station Neuer Weg: Dorfjugend                          |
| 3. Station am Brückberg: Erster Kuss             | 8. Station an der Quelle: Mensch und Tier                 |
| 4. Station am Kreuz: Heimat                      | 9. Station am Kreuzweg: Schöpfung                         |
| 5. Station am Waar: Wasser ist Leben             | 10. Station am Fahrradweg Thüngen: Frieden                |



Erstellt am: 07.11.2022  
 Maßstab: 1:10000

